2021

SAYI 2

MART - AĞUSTOS

UZAKTAN EĞİTİM UYGULAMA VE ARAŞTIRMA MERKEZİ

Distance Education Application and Research Center

BÜLTEN

Sahibi

Atatürk Üniversitesi Rektörü
Prof. Dr. Ömer ÇOMAKLI

Yayın Kurulu

Doç. Dr. Engin KURŞUN
Doç. Dr. Melike ARSLAN
Dr. Öğr. Üyesi Embiya ÇELİK

Araştırma, Haber ve Fotoğraf

Öğr. Gör. Sinem KARABEY
Filiz KAYA
Nurşen DAŞ
Fatih KAYA
Yunus ACİ

Tasarım

R. Gül ÖZTAŞYONAR

SAYI 2

İletişim

atauzem@atauni.edu.tr

0442 236 0445 (FAX)

Atatürk Üniversitesi
Kampüsü - 25240
Yakutiye / ERZURUM

İÇİNDEKİLER

3 Geleceğin Yazılımcıları Online Eğitimi Yapıldı

4 Öğrencilerimiz "İyi ki ATAUZEM" Diyor

6 Öğrencilerimizin Kariyer Yolunda ATAUZEM

7 ATAUZEM' de "Uzaktan Eğitim Kapısı" Eğitimleri Başladı

8 ATAUZEM Atatürk Üniversitesi İş Sağlığı ve Güvenliği Koordinatörlüğü ile Protokol İmzaladı

10 ATAUZEM Anneler Günü Webinarları

11 ATAUZEM'de Online Vize Sınavları Başarıyla Tamamlandı

12 ATAUZEM Aktif Öğrencilerine Ağaç Bağışında Bulundu

14 Kuran-ı Kerim Sözlü Sınavı Başarıyla Gerçekleştirildi

15 Pandemi Sonrası Uzaktan Eğitim Uygulamaları Çalıştayı

17 Pandemi Sonrası Uzaktan Eğitim Uygulamaları Çalıştayı II

18 Program Tanıtım Faaliyetleri

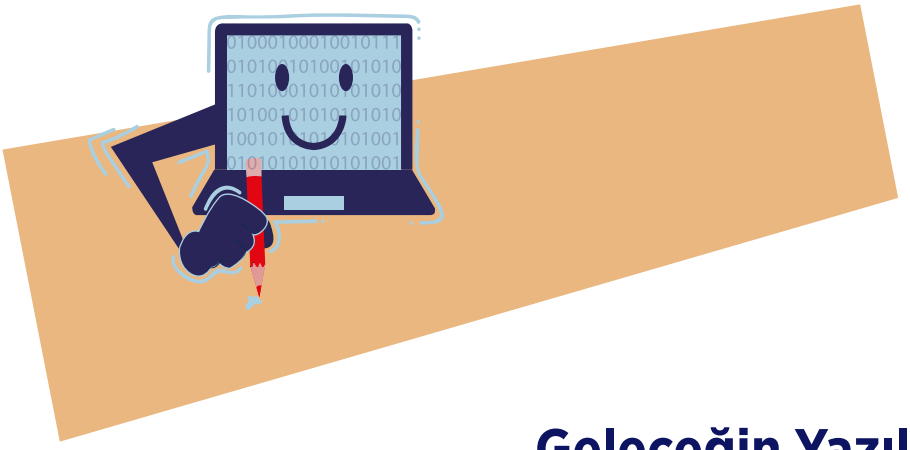

Geleceğin Yazılımcıları Online Eğitimi Yapıldı

Türkiye'nin bilgi teknolojileri alanındaki ilk ve tek "eğitim-istihdam" platformu olarak hayata geçirilen "1 Milyon İstihdam" projesinin Erzurum'da hayata geçirildiği "Geleceğin Yazılımcıları Erzurum'da Yetişiyor" eğitiminin ilkini 27 Mayıs 2020 tarihinde başarı ile gerçekleştirmesinden sonra eğitimin ikincisi 8 Mart 2021'de başladı. Atatürk Üniversitesi Dijital Dönüşüm ve Yazılım Ofisi ve Uzaktan Eğitim Uygulama ve Araştırma Merkezi ile Erzurum Büyükşehir Belediyesi İnsan Kaynakları Daire Başkanlığı ve Bilgi İşlem Daire Başkanlığı ile ortaklaşa düzenlenen "Mobil Uygulama Geliştirme 2021" Kursu Atademix (atademix.atauni.edu.tr) üzerinden katılımcılara sunulmuştur.

Alanında uzman yazılımcılar tarafından hazırlanan 100 saatlik kurs içerikleri eşliğinde canlı dersler ile eğitimler gerçekleştirildi.

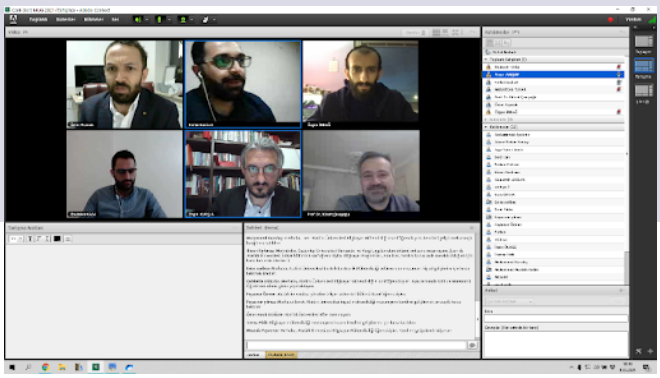

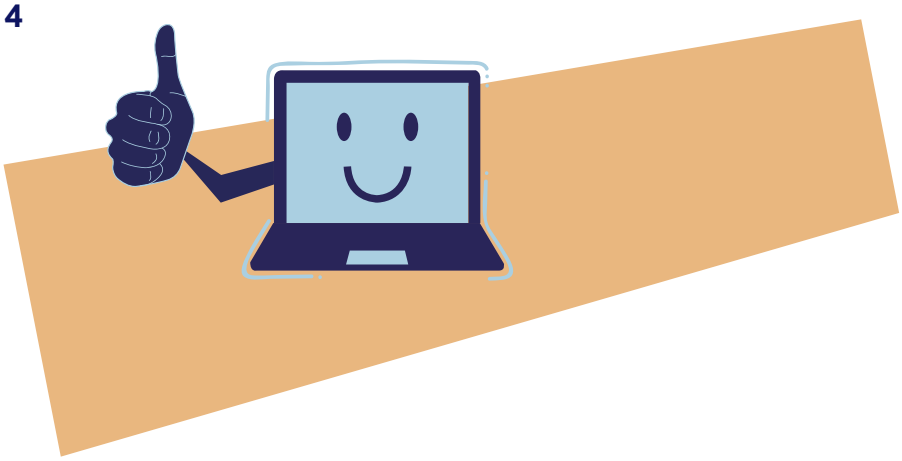

Öğrencilerimiz “İyi ki ATAUZEM” Diyor

Atatürk Üniversitesi Uzaktan Eğitim Uygulama ve Araştırma Merkezi (ATAUZEM), kuruluşundan günümüze kadar sunmuş olduğu 23 farklı uzaktan eğitim programı ile öğrencilerine eğitim olanağı sunmuştur. Ayrıca internet üzerinden birbirinden farklı alanlarda 17 eğitsel kursun verildiği ve Türkiye’de ilk çevrimiçi kurs örneklerinden biri olan ATADEMİX sayesinde bireylerin kendi eğitimlerini üstlenmeleri ve yaşam boyu öğrenmeleri desteklenmiştir. Türkiye'nin her ilinden öğrencisi bulunan ATAUZEM şimdiye kadar vermiş olduğu 33 binden fazla mezunu ile açık ve uzaktan öğrenme alanında gerek teknik, gerekse androgojik ve bilimsel olarak yürütmüş olduğu uygulamalarla Türkiye'nin kurumsal bir markası haline gelmiştir.

ATAUZEM öğrencilerin deneyimlerini, memnuniyetlerini ve beklentilerini anlama, öğrenci deneyimini zenginleştirme ve daha öğrenci merkezli olmayı amaç edinmiştir. Öğrencilerinin kurumumuzla ve uzaktan eğitim uygulamalarıyla ilgili memnuniyet durumlarının saptanması amacıyla anket ve görüşmeler yapılmıştır.

Yapılan anket ve görüşmelerde öğrencilerimizin kurumsal ve eğitim-öğretim uygulamaları boyutunda memnuniyetlerinin yüksek olduğu tespit edilmiştir. Aynı zamanda yapılan görüşmeler sonucunda da öğrencilerin memnuniyetlerini doğrular nitelikte bilgiler elde edilmiştir.

Öğrencilerimizle yapılan anketlerin ortalamaları ve görüşmelerden bazı alıntılar aşağıda sunulmuştur;

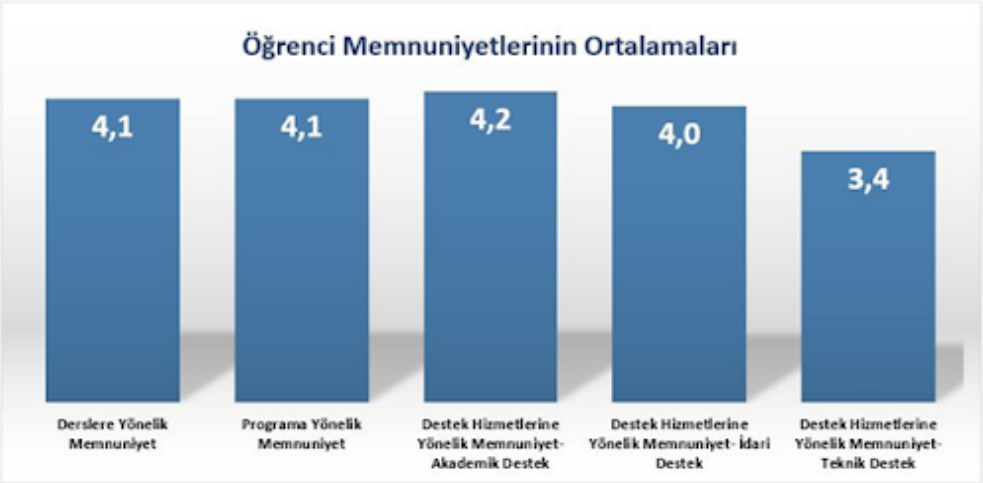

"Derslerde bol bol tekrarların yapılması, uygulamalara ağırlık verilmesi ve her öğrenci ile ayrı ayrı ilgilenilmesi biz öğrencilerin dersi daha iyi anlamamıza katkı sağladı." *İlahiyat Lisans Tamamlama Programı Öğrencisi, Kadın, 34*

''Ders hocalarının mesleki bilgisi, ders hocalarının öğrenciye saygılı davranması, derslerin güncel ve faydalı olmasından memnunum." *Güvenlik ve Adli Bilimler Tezsiz Yüksek Lisans Öğrencisi, Kadın, 38*

"Mezun olduğum ve köklü bir üniversitede tekrar öğrenim görme imkanı buldum, kariyerimde olumlu gelişmeler için fırsat yaratıldığı için ATAUZEM ve ailesine gönülden teşekkür ederim." *İş Sağlığı ve Güvenliği Tezsiz Yüksek Lisans Öğrencisi, Erkek, 50*

"Atatürk Üniversitesi Köklü bir üniversite olduğu için ve başvurular içerisinde Eğitim Programları ve Öğretim Tezsiz Yüksek Lisans olduğu için tercih ettim. Öğretmen olduğum için program ile hem kendime hem de öğrencilerime daha fazla katkıda bulunacağımı düşünüyorum." *Eğitim Programları ve Öğretim Tezsiz Yüksek Lisans Öğrencisi, Erkek, 27*

''Tekrar öğrenci olmanın vermiş olduğu mutluluğun yanı sıra mezun olduktan sonraki kazanımlar için teşekkür ederim." *Hemşirelik Lisans Tamamlama Programı Öğrencisi, Kadın, 49*

''Yakın arkadaşlarımın tavsiyesi üzerine başladım çok memnunum, iyi ki öğrenci olma fırsatı yakaladım. Bilgilerimi güncelledim mutluyum." *Ebelik Lisans Tamamlama Programı Öğrencisi, Kadın, 40*

''Güler yüzlü hocamızla çok verimli dersler işledik. Her derse bir önceki dersin tekrarıyla başlayarak bilgilerimizi tazeliyordu. Sorularımıza cevap vermesi araya güncel konulardan da katması bize katkılar sağladı." *Sağlık Yönetimi Tezsiz Yüksek Lisans Öğrencisi, Kadın, 44*

''Ekonomi yönetimi yaptığım göreve katkı sağladı."

Y*öneticiler İçin İşletme Tezsiz Yüksek Lisans Öğrencisi, Erkek, 46*

Öğrencilerimizin Kariyer Yolunda ATAUZEM

”Kariyer Planlama ve Mezun İzleme Uygulama ve Araştırma Merkezi’nin düzenlediği etkinlikler kapsamında ATAUZEM Müdürü Doç. Dr. Engin KURŞUN “Öğrencilerimizin Kariyer Yolunda ATAUZEM” Söyleşisinde Doç.Dr. Neslihan KULÖZÜ UZUNBOY’un” sorularını cevaplayarak ATAUZEM’in öğrencilerimizin kariyer planlama süreçlerindeki rolleri anlattı.

Söyleşide Türkiye’de ilk çevrimiçi kurs örneklerinden biri olan ATADEMİX hakkında bilgiler verdi. Herkese açık çeşitli alanlarda kurs imkanı sunan AtademiX platformu sayesinde bireylerin kendi eğitimlerini üstlenecekleri ve yaşam boyu öğrenmeleri destekleyeceklerini vurguladı.

Atatürk Üniversitesi’nde her bir programda verilen derslere yönelik olarak öğretim üyelerimiz tarafından hazırlanan ve kullanılan her türlü ders kaynağının paylaşıldığı Açık Ders Malzemeleri platformlarını öğrenci ve mezunlara tanıtarak onların kariyer yolunda yanlarında olduğunu ifade etti.

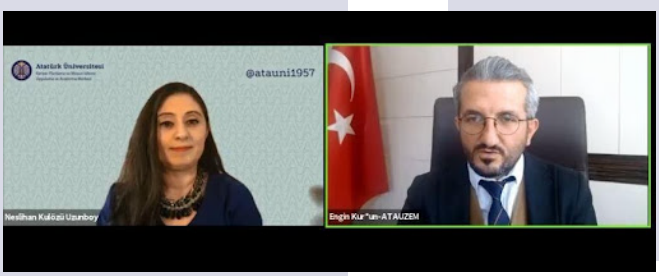

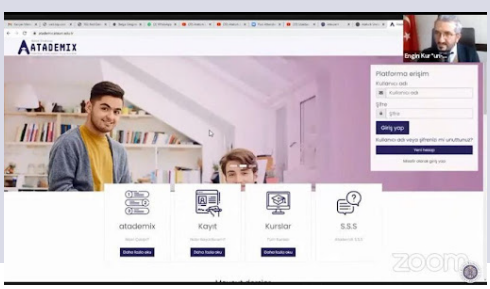

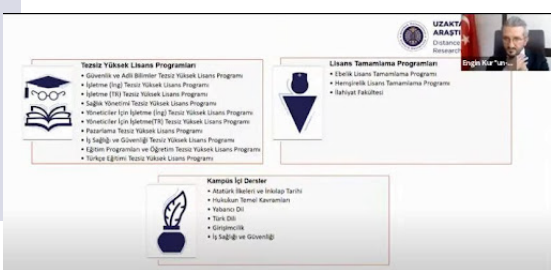

ATAUZEM' de "Uzaktan Eğitim Kapısı" Eğitimleri

Türkiye'nin bilgi teknolojileri alanındaki ilk ve tek "eğitim-istihdam" platformu olarak hayata geçirilen "1 Milyon İstihdam" projesinin Erzurum'da hayata geçirildiği "Geleceğin Yazılımcıları Erzurum'da Yetişiyor" eğitiminin ilkini 27 Mayıs 2020 tarihinde başarı ile gerçekleştirmesinden sonra eğitimin ikincisi 8 Mart 2021'de başladı. Atatürk Üniversitesi Dijital Dönüşüm ve Yazılım Ofisi ve Uzaktan Eğitim Uygulama ve Araştırma Merkezi ile Erzurum Büyükşehir Belediyesi İnsan Kaynakları Daire Başkanlığı ve Bilgi İşlem Daire Başkanlığı ile ortaklaşa düzenlenen "Mobil Uygulama Geliştirme 2021" Kursu Atademix (atademix.atauni.edu.tr) üzerinden katılımcılara sunulmuştur.

Alanında uzman yazılımcılar tarafından hazırlanan 100 saatlik kurs içerikleri eşliğinde canlı dersler ile eğitimler gerçekleştirildi.

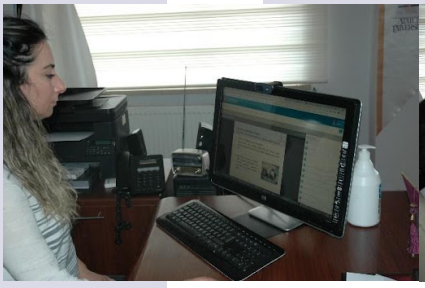

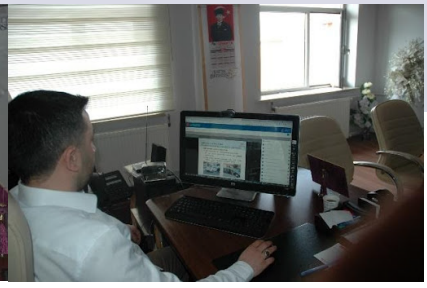

ATAUZEM
Atatürk Üniversitesi İş Sağlığı ve Güvenliği Koordinatörlüğü ile Protokol İmzaladı

Atatürk Üniversitesi İş Sağlığı ve Güvenliği Koordinatörlüğü tarafından tüm üniversite personeline her yıl yüz yüze verilen İş Sağlığı ve Güvenliği Eğitimleri (İSG) pandemi sebebiyle artık ATAUZEM bünyesinde yürütülen Türkiye'de ilk çevrimiçi kurs örneklerinden biri olan ATADEMİX platformunda çevrimiçi olarak sunulacaktır.

11 Mart 2021'de ATAUZEM Müdürü Doç. Dr. Engin KURŞUN ve Müdür Yardımcıları Doç. Dr. Melike ARSLAN ve Dr. Öğr. Üyesi Embiya ÇELİK ile İSG Koordinatörü Prof. Dr. Kadir BİLEN ve İSG Koordinatörlüğü bünyesindeki uzmanların katılımıyla ilk toplantı gerçekleşmiştir. Toplantıda bu eğitimlerin işleyişi ve yapısının ne şekilde kurgulanacağı, personelin sisteme entegrasyonu ve takibi, bu eğitimlerin raporlanması gibi durumların yapılabilirliğine dair iki birimin görev ve sorumluluklarını belirten protokol hazırlanmasına dair karar alınmıştır.

18 Mart 2021'de yapılan ikinci toplantıda bu eğitimlerin fakülte bazlı modül şekline dönüştürülmesi ve eğitimin personellere duyurulması, eğitim içeriklerin sisteme aktarılması konusunda fikir birliğine varılmıştır.

21 Nisan 2021'de yapılan son toplantıda ise İSG koordinatörlüğü ve ATAUZEM eğitim sürecinin planlanmasının ardından iki birim arasında protokol imzalanarak iş birliği resmiyet kazanmıştır.

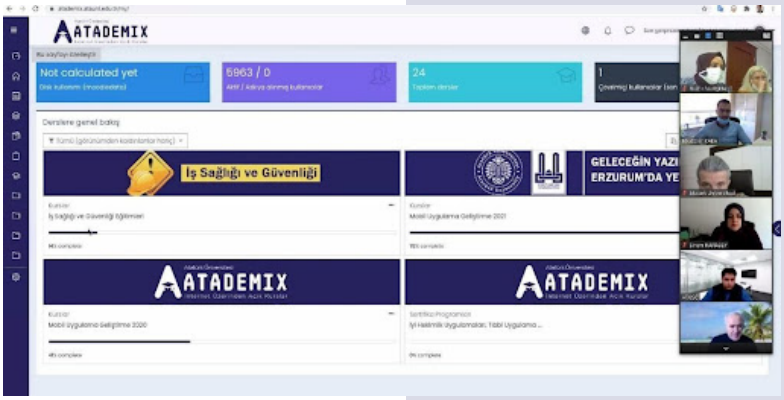
ATADEMIX
Not calculated yet
5963 / 0
24
Derslere genel bakış
İş Sağlığı ve Güvenliği
GELECEĞİN YAZI
ERZURUM'DA YE
ATADEMIX
ATADEMIX

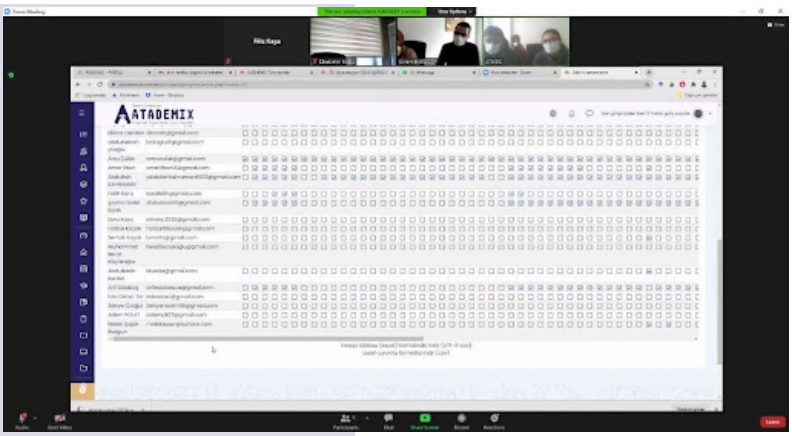
ATADEMIX

ATAUZEM
Anneler Günü Webinarları

Atatürk Üniversitesi Uzaktan Eğitim Uygulama ve Araştırma Merkezi (ATAUZEM) ile Sağlık Bilimleri Fakültesi ve Hemşirelik Fakültesi işbirliğiyle "Anneler Günü Webinarı" Youtube @atauzemkurumsal adresimizden canlı olarak yayınlanmıştır. Anneler gününe özel yapılan Webinarlarda

•Atatürk Üniversitesi Sağlık Bilimleri Fakültesi öğretim üyelerinden Doç. Dr. Hava ÖZKAN "Anneliğin Görünen ve Görünmeyen Yönleri" ile

•Hemşirelik Fakültesi öğretim üyelerinden Öğr. Gör. Raziye ENGİN "Çalışan Anne ve Kadın Olmak" konularını ele almıştır.

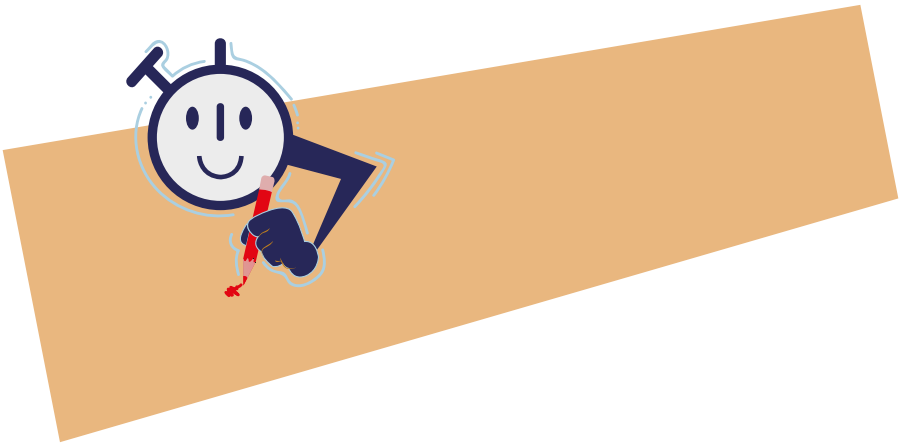

ATAUZEM'de Online Vize Sınavları Başarıyla Tamamlandı

Atatürk Üniversitesi Uzaktan Eğitim Uygulama ve Araştırma Merkezi (ATAUZEM)'de 2020-2021 Güz Dönemi Online Vize Sınavları 12 Nisan 2021– 30 Nisan 2021 tarihleri arasında toplam 24.054 online sınav oturumu ile başarıyla tamamlanmıştır.

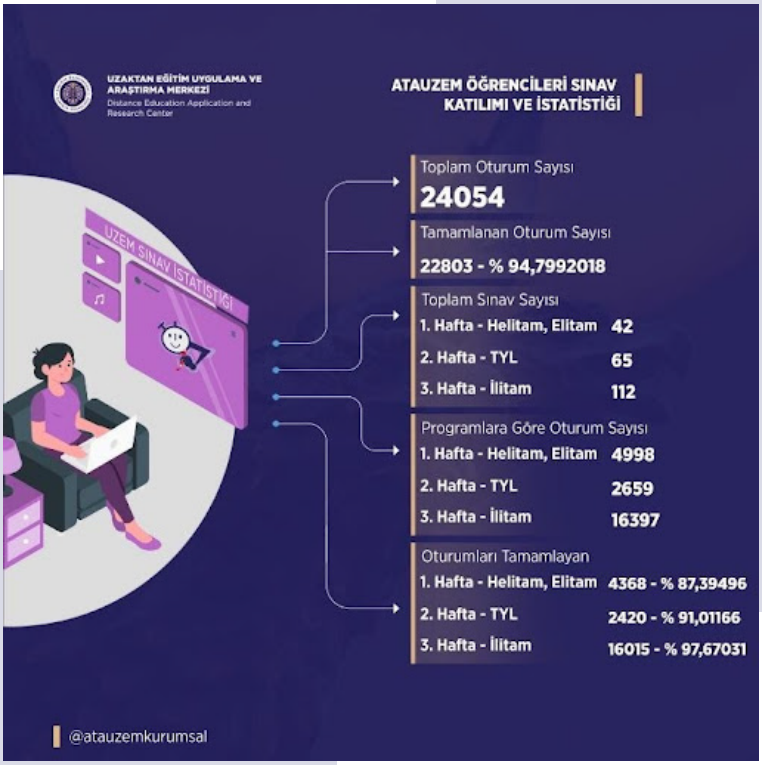

ATAUZEM Aktif Öğrencilerine Ağaç Bağışında Bulundu

Atatürk Üniversitesi Uzaktan Eğitim Uygulama ve Araştırma Merkezi (ATAUZEM), uzaktan eğitim öğrencilerinin Öğrenme Yönetim Sistemi (UZEMDBS) üzerinden etkinliklere ve canlı derslere en fazla katılım sergileyen ilk 10 öğrenciyi belirledi.

ATAUZEM ilk 10'a girmeyi başaran öğrencilerimiz adına ağaç bağışında bulunarak, öğrencilerimize ağaç bağışı belgesi gönderildi.

SIRALAMA	ETKİLEŞİM SAYISI
MERYEM İSMAİL	1117
FURKAN HANBABA	725
CELALETTİN AKSÜLLÜ	657
ABDULGAFUR KILDIZE	523
ALİYE ERPOLAT	521
AYSEL CİNKARA	518
DOĞANCAN IŞIK	499
ADİL ŞEVLİK	494
ONUR CAN BACAK	490
ELİF ÇOLAK	471

OGEM-VAK
Fidan Dikim Sertifikası
Sn. MERYEM İSMAİL
"Ayın Öğrencisi Seçme" etkinliğinde göstermiş olduğunuz başarınızdan dolayı
Atatürk Üniversitesi Uzaktan Eğitim Uygulama ve Araştırma Merkezi
Müdürlüğü, sizin adınıza 1 adet fidan bağışladı.
Bu güzel hediyeyle birlikte, başarılarınızın devamını dileriz.
Erzurum – 25.05.2021

OGEM-VAK
Fidan Dikim Sertifikası
Sn. FURKAN HANBABA
"Ayın Öğrencisi Seçme" etkinliğinde göstermiş olduğunuz başarınızdan dolayı
Atatürk Üniversitesi Uzaktan Eğitim Uygulama ve Araştırma Merkezi
Müdürlüğü, sizin adınıza 1 adet fidan bağışladı.
Bu güzel hediyeyle birlikte, başarılarınızın devamını dileriz.
Erzurum – 25.05.2021

OGEM-VAK
Fidan Dikim Sertifikası
Sn. CELALETTİN AKSÜLLÜ
"Ayın Öğrencisi Seçme" etkinliğinde göstermiş olduğunuz başarınızdan dolayı
Atatürk Üniversitesi Uzaktan Eğitim Uygulama ve Araştırma Merkezi
Müdürlüğü, sizin adınıza 1 adet fidan bağışladı.
Bu güzel hediyeyle birlikte, başarılarınızın devamını dileriz.
Erzurum – 25.05.2021

Kuran-ı Kerim Sözlü Sınavı Başarıyla Gerçekleştirildi

ATAUZEM, teknik altyapı ve tecrübesini kullanarak İLİTAM programında Kuran-ı Kerim II ve Kuran-ı Kerim IV derslerinin online sözlü sınavlarını başarıyla gerçekleştirdi. Türkiye'nin farklı illerinde bulunan öğrenciler ile Erzurum'da bulunan öğretim elemanlarının eş zamanlı olarak online ortamda bir arada bulundukları sözlü sınavlar 7-11 Haziran 2021 günleri arasında beş gün süreyle yapıldı. ATAUZEM Bilgi İşlem Birimi ve Canlı Sınıf Birimi elemanlarının destek verdiği online sözlü sınavlar İlahiyat Fakültesi'ndeki öğretim elemanları başkanlığında tamamlandı. Dersin yapısına uygun ölçme değerlendirme tekniklerinin uygulandığı sınava %90'ın üzerinde öğrenci katılımı sağlanmıştır.

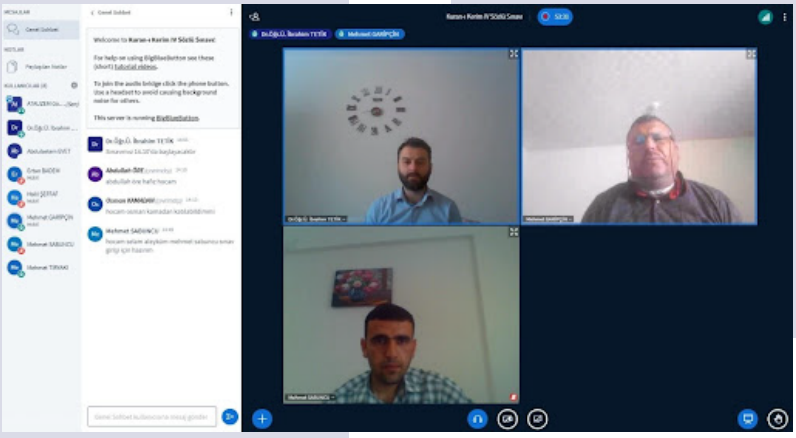

Pandemi Sonrası Uzaktan Eğitim Uygulamaları Çalıştayı

”Pandemi Sonrası Uzaktan Eğitim Uygulamaları” isimli çalıştay Üniversitemizde 2021-2022 eğitim-öğretim yılında uzaktan eğitim, harmanlanmış öğrenme yoluyla ve yüzyüze olmak üzere farklı şekillerde yürütülecek olan derslere yönelik uzaktan eğitim uygulamalarının belirlenmesi amacı ile gerçekleştirilmiştir.

Çalıştayda Pandemi Sonrası Uzaktan Eğitim Koordinasyon Komisyonu’nda yer alan 20 öğretim üyesi, ATAUZEM idari ve akademik personelleri katılmıştır. Çalıştay açılışı ve tanıtım sunumunun ardından bir moderatör eşliğinde grup üyeleri ve raportörler gruplara ayrılarak önerilerde bulunulmuştur. Pandemi dönemi sonrası uzaktan eğitim politika ve uygulamalarına yönelik aşağıda yer alan sorular grup üyelerine yöneltilmiş ve öneriler alınmıştır. Grup çalışmaları sonunda öneriler ana oturumda sunulmuş ve çalıştay sonlandırılmıştır.

• Çalıştay kapsamında ilgili derslerin yürütülme şekline bağlı olarak izlenecek uzaktan eğitim politikaları aşağıdaki başlıklar altında ele alınmıştır.
• Ne öğretileceği (İçerik)?
• Öğretim süreçlerinde kullanılacak içeriklerin türü, kapsamı, sayısı vb. nasıl olmalıdır?
• Nasıl öğretileceği (Pedagoji)?
• Öğretim süreçlerinin etkili bir şekilde yürütülmesi için ne tür aktiviteler yapılmalıdır? Nelere dikkat edilmelidir?
• Nerede öğretileceği (Öğrenme ortamı, DBS, Canlı ders)?
• Öğretim süreçlerinin gerçekleştirileceği DBS ve canlı ders gibi öğrenme ortamlarının yapısı nasıl olmalıdır?
• Nasıl değerlendirileceği (Ölçme ve değerlendirme)?
• Öğretim süreçlerinde eş zamanlı ve eş zamansız olmak üzere ne tür ölçme ve değerlendirme faaliyetlerine başvurulmalıdır?

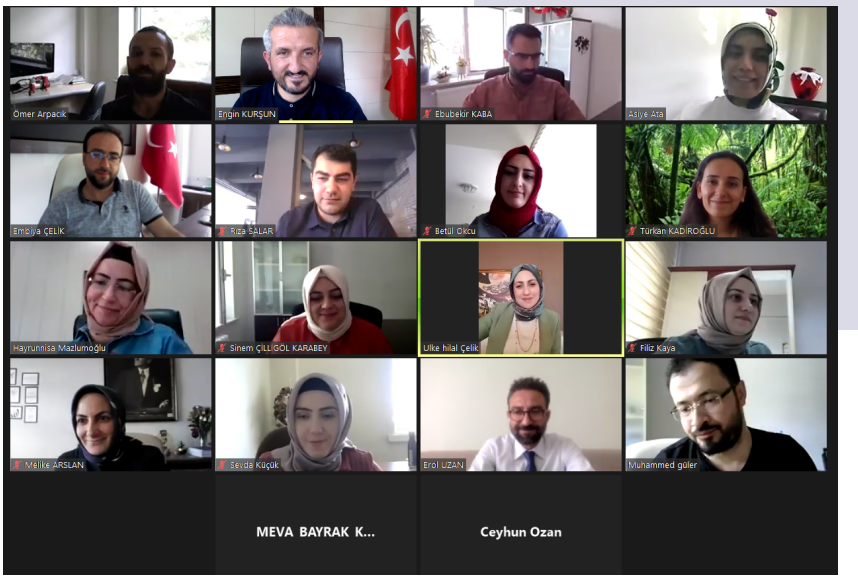
Ömer Arpacık
Engin KURŞUN
Ebubekir KABA
Âsiye Ata
Emsiya ÇELİK
Rıza ŞALAR
Betül Okcu
Türkan KADIROĞLU
Hayrunnisa Mazlumoğlu
Sinem ÇİLLİGÖL KARABEY
Ülke hilal Çelik
Filiz Kaya
Melike ARSLAN
Sevda Küçük
Erol UZAN
Muhammed güler
MEVA BAYRAK K...
Ceyhun Ozan

Engin KURŞUN
Ceyhun Ozan

Pandemi Sonrası Uzaktan Eğitim Uygulamaları Çalıştayı II

Atatürk Üniversitesi Pandemi Sonrası Uzaktan Eğitim Yol Haritası Raporu'nun hazırlanmasına yönelik ilki 06.07.2021 tarihinde çevrimiçi olarak düzenlenen çalıştayın, ikincisi 12 Ağustos 2021, Perşembe saat 09:00'da Rektör Yardımcısı Prof. Dr. Mustafa SÖZBİLİR başkanlığında Pandemi Sonrası Uzaktan Eğitim Koordinasyon Komisyonu'nda yer alan 22 öğretim üyesi ve ATAUZEM akademik personellerinin katılımlarıyla çevrimiçi olarak gerçekleştirilmiştir.

Web sayfası:
http://egitimedevam.atauni.edu.tr/pandemisonrasi/

Oluşturulan kaynak:
https://egitimedevam.atauni.edu.tr/wp-content/uploads/2021/09/AtaUniv_Pandemi_Sonrasi_Uzaktan_Eg%CC%86itim_Yol_Haritasi_O%CC

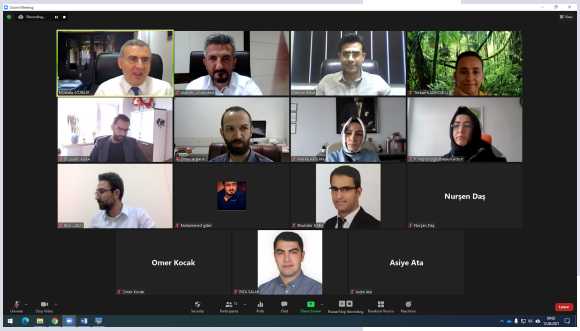

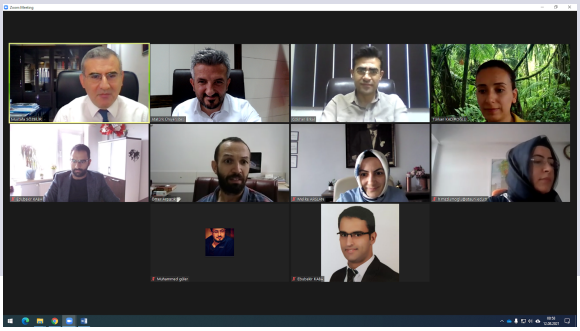

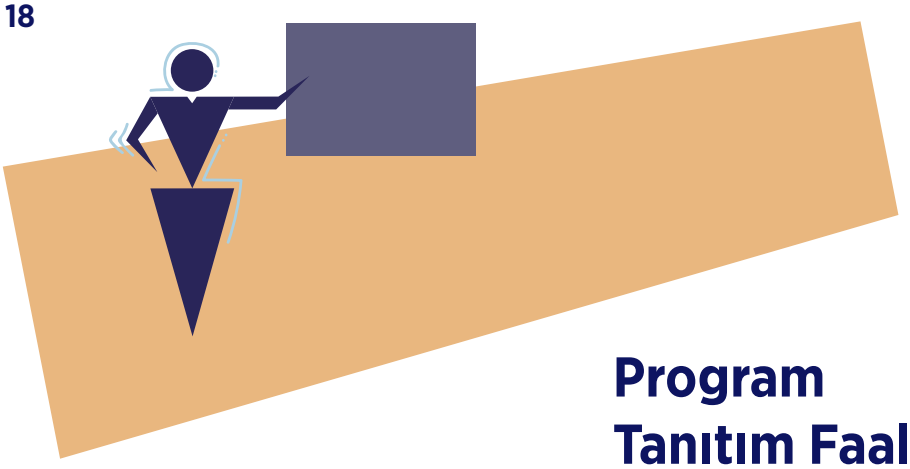

Program Tanıtım Faaliyetleri

Uzaktan Tezsiz Yüksek Lisans Programlarının daha geniş yelpazede tanıtım faaliyetleri için program koordinatörleri ile yaz döneminde çevrimiçi toplantılar yapılmıştır. Toplantı sırasındaki görüş ve öneriler ile toplantı sonrasındaki dönütler neticesinde her programa ait program tanıtım afiş ve broşürleri hazırlanmıştır. Afişler ve broşürler Atatürk Üniversitesi Kurumsal İletişim Direktörlüğü'nün (KİD) onayından geçerek ATAUZEM ve Atatürk Üniversitesi sosyal medya sayfalarında paylaşılmıştır.

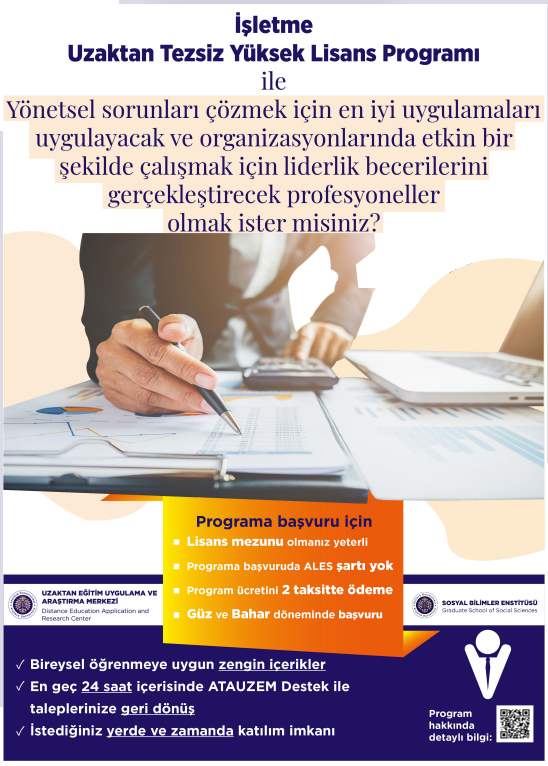

Pazarlama
Uzaktan Tezsiz Yüksek Lisans Programı

ile

Ekonomik gelişmeler ve iş dünyasının değişen ihtiyaçları doğrultusunda bilimsel birikim sağlamak ister misiniz?

Programa başvuru için

- **Lisans mezunu** olmanız yeterli
- Programa başvuruda ALES **şartı yok**
- Program ücretini **2 taksitte ödeme**
- **Güz** ve **Bahar** döneminde başvuru

UZAKTAN EĞİTİM UYGULAMA VE ARAŞTIRMA MERKEZİ
Distance Education Application and Research Center

SOSYAL BİLİMLER ENSTİTÜSÜ
Graduate School of Social Sciences

✓ Bireysel öğrenmeye uygun zengin içerikler
✓ En geç 24 saat içerisinde ATAUZEM Destek ile taleplerinize geri dönüş
✓ İstediğiniz yerde ve zamanda katılım imkanı

Program hakkında detaylı bilgi:

Yöneticiler İçin İşletme Uzaktan Tezsiz Yüksek Lisans Programı

ile

Küresel rekabetle baş edebilecek, stratejik bilince ve etkili liderlik vasıflarına sahip bir yönetici olmak ister misiniz?

Programa başvuru için

- **Lisans mezunu** olmanız yeterli
- Programa başvuruda ALES **şartı yok**
- Program ücretini **2 taksitte ödeme**
- **Güz** ve **Bahar** döneminde **başvuru**

UZAKTAN EĞİTİM UYGULAMA VE ARAŞTIRMA MERKEZİ
Distance Education Application and Research Center

SOSYAL BİLİMLER ENSTİTÜSÜ
Graduate School of Social Sciences

✓ Bireysel öğrenmeye uygun zengin içerikler
✓ En geç 24 saat içerisinde ATAUZEM Destek ile taleplerinize geri dönüş
✓ İstediğiniz yerde ve zamanda katılım imkanı

Program hakkında detaylı bilgi:

Sağlık Yönetimi
Uzaktan Tezsiz Yüksek Lisans Programı
ile

Donanımlı bir sağlık yöneticiliği için her alanda yetkinliğe sahip olmak ister misiniz?

Programa başvuru için

- **Lisans mezunu** olmanız yeterli
- Programa başvuruda ALES **şartı yok**
- Program ücretini **2 taksitte ödeme**
- **Güz** ve **Bahar** döneminde **başvuru**

UZAKTAN EĞİTİM UYGULAMA VE ARAŞTIRMA MERKEZİ
Distance Education Application and Research Center

SOSYAL BİLİMLER ENSTİTÜSÜ
Graduate School of Social Sciences

- ✓ Bireysel öğrenmeye uygun zengin içerikler
- ✓ En geç 24 saat içerisinde ATAUZEM Destek ile taleplerinize geri dönüş
- ✓ İstediğiniz yerde ve zamanda katılım imkanı

Program hakkında detaylı bilgi:

Güvenlik ve Adli Bilimler Uzaktan Tezsiz Yüksek Lisans Programı

ile

İnsan hakları çerçevesinde ideal bir Güvenlik ve Adli Bilimler Uzmanı olmak ister misiniz?

Programa başvuru için

- **Lisans mezunu** olmanız yeterli
- Programa başvuruda ALES **şartı yok**
- Program ücretini **2 taksitte ödeme**
- **Güz** ve **Bahar** döneminde **başvuru**

UZAKTAN EĞİTİM UYGULAMA VE ARAŞTIRMA MERKEZİ
Distance Education Application and Research Center

SOSYAL BİLİMLER ENSTİTÜSÜ
Graduate School of Social Sciences

- ✓ Bireysel öğrenmeye uygun zengin içerikler
- ✓ En geç 24 saat içerisinde ATAUZEM Destek ile taleplerinize geri dönüş
- ✓ İstediğiniz yerde ve zamanda katılım imkanı

Program hakkında detaylı bilgi:

İş Sağlığı ve Güvenliği Uzaktan Tezsiz Yüksek Lisans Programı

ile

Donanımlı bir B sınıfı İş Sağlığı ve Güvenliği Uzmanı olmak ister misiniz?

Programa başvuru için

- **Lisans mezunu** olmanız yeterli
- Programa başvuruda ALES **şartı yok**
- Program ücretini **2 taksitte ödeme**
- **Güz** ve **Bahar** döneminde **başvuru**

UZAKTAN EĞİTİM UYGULAMA VE ARAŞTIRMA MERKEZİ
Distance Education Application and Research Center

SAĞLIK BİLİMLERİ ENSTİTÜSÜ
Graduate School of Health Sciences

- ✓ Bireysel öğrenmeye uygun zengin içerikler
- ✓ En geç 24 saat içerisinde ATAUZEM Destek ile taleplerinize geri dönüş
- ✓ İstediğiniz yerde ve zamanda katılım imkanı
- ✓ Tüm dersler uzaktan eğitimle verilmekte

Program hakkında detaylı bilgi:

Türkçe Eğitimi
Uzaktan Tezsiz Yüksek Lisans Programı

ile

Alanın gerektirdiği özel becerilere, donanımlara sahip ideal bir "Türkçe Eğitimi Uzmanı" olmak ister misiniz?

Programa başvuru için

- **Lisans mezunu** olmanız yeterli
- Programa başvuruda ALES **şartı yok**
- Program ücretini **2 taksitte ödeme**
- **Güz** ve **Bahar** döneminde başvuru

UZAKTAN EĞİTİM UYGULAMA VE ARAŞTIRMA MERKEZİ
Distance Education Application and Research Center

EĞİTİM BİLİMLERİ ENSTİTÜSÜ
Graduate School of Educational Sciences

✓ Bireysel öğrenmeye uygun zengin içerikler
✓ En geç 24 saat içerisinde ATAUZEM Destek ile taleplerinize geri dönüş
✓ İstediğiniz yerde ve zamanda katılım imkanı

Program hakkında detaylı bilgi:

Eğitim Programları ve Öğretim Uzaktan Tezsiz Yüksek Lisans Programı

ile

Öğretmenlerimize çağdaş, kaliteli ve modern eğitim hizmeti ile alanında uzman öğretmen olma fırsatı sunuyoruz

Programa başvuru için

- **Lisans mezunu** olmanız yeterli
- Programa başvuruda ALES **şartı yok**
- Program ücretini **2 taksitte ödeme**
- **Güz** ve **Bahar** döneminde **başvuru**

UZAKTAN EĞİTİM UYGULAMA VE ARAŞTIRMA MERKEZİ
Distance Education Application and Research Center

EĞİTİM BİLİMLERİ ENSTİTÜSÜ
Graduate School of Educational Sciences

✓ Bireysel öğrenmeye uygun zengin içerikler
✓ En geç 24 saat içerisinde ATAUZEM Destek ile taleplerinize geri dönüş
✓ İstediğiniz yerde ve zamanda katılım imkanı

Program hakkında detaylı bilgi:

UZAKTAN EĞİTİM UYGULAMA VE ARAŞTIRMA MERKEZİ
Distance Education Application and Research Center

atauzem@atauni.edu.tr

@atauzemkurumsal

https://atauzem.atauni.edu.tr

Hayatın Hizmetinde, Hep İleriye...